



รายงานผลการดำเนินงาน  
ตามแผนปฏิบัติการประจำปี  
งบประมาณ พ.ศ. 2568  
ไตรมาสที่ 1  
(1 ต.ค. 67 - 31 ธ.ค. 67)



# ความเชื่อมโยงระหว่างแผนยุทธศาสตร์สำนักงานอธิการบดี พ.ศ. 2566 - 2570 กับแผนปฏิบัติราชการระยะ 5 ปี (พ.ศ. 2566 - 2570) มหาวิทยาลัยเทคโนโลยีราชมงคลล้านนา



หน่วยงาน	งปม. เงินรายได้	งปม. เงินแผ่นดิน	งปม. กิจกรรม นศ.	โครงการ/กิจกรรม	ดำเนินการ	ร้อยละ	งบประมาณที่ใช้	ร้อยละ
1. สำนักงานอธิการบดี	14,046,000.00	-	-	18	9	50.00	346,694.50	2.47
2. กองกลาง	11,010,705.00	-	-	25	14	56.00	2,319,252.34	21.06
3. กองคลัง	1,296,806.00	-	-	7	1	14.29	198,500.00	15.31
4. กองนโยบายและแผน	174,000.00	-	-	15	6	40.00	875.00	0.50
5. กองบริหารงานบุคคล	13,233,780.00	-	-	41	15	36.59	569,477.00	4.30
6. กองพัฒนานักศึกษา	493,060.00	-	23,145,378.00	52	11	21.15	612,202.36	2.59
7. กองประชาสัมพันธ์	2,127,200.00	-	-	19	10	52.63	326,065.07	15.33
8. กองพัฒนาอาคารสถานที่	82,998,600.00	10,000,000.00	-	30	5	16.67	9,522,158.28	10.24
9. สำนักงานบริหารทรัพย์สินและสิทธิประโยชน์	3,579,455.00	-	-	14	3	21.43	659,060.00	18.41
10. สำนักงานตรวจสอบภายใน	1,240,354.00	-	-	10	2	20.00	82,124.00	6.62
11. สำนักงานประกันคุณภาพการศึกษา	2,616,800.00	-	-	15	2	13.33	271,404.50	10.37
12. ศูนย์วัฒนธรรมศึกษา	2,483,760.00	-	-	28	9	32.14	900,770.00	36.27
13. งานวิเทศสัมพันธ์	3,913,000.00	-	-	4	4	100.00	319,889.00	8.18
<b>รวม</b>	<b>139,213,520.00</b>	<b>10,000,000.00</b>	<b>23,145,378.00</b>	<b>278</b>	<b>72</b>	<b>36.48</b>	<b>16,128,472.05</b>	<b>11.67</b>

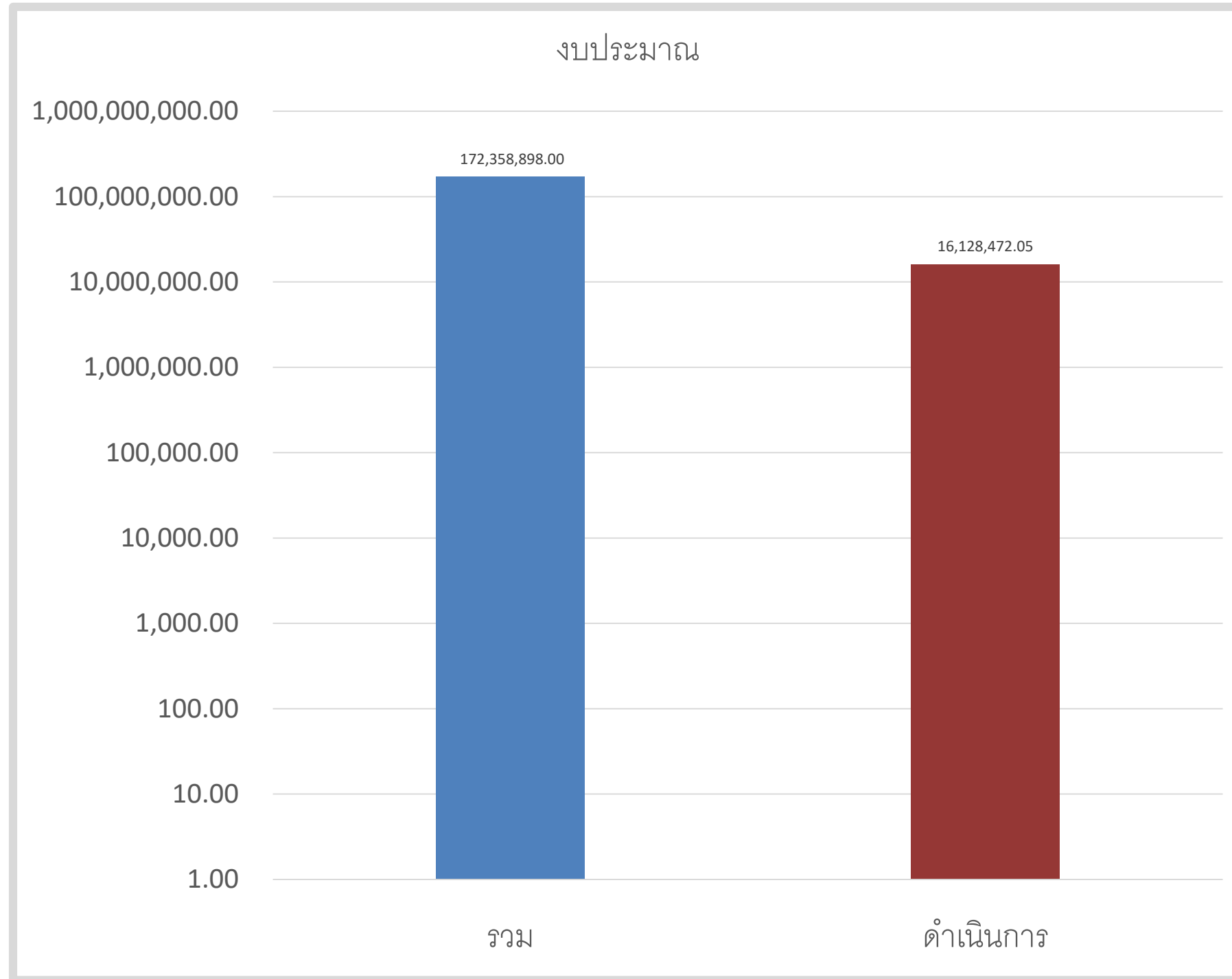

คิดเป็นร้อยละ 11.67

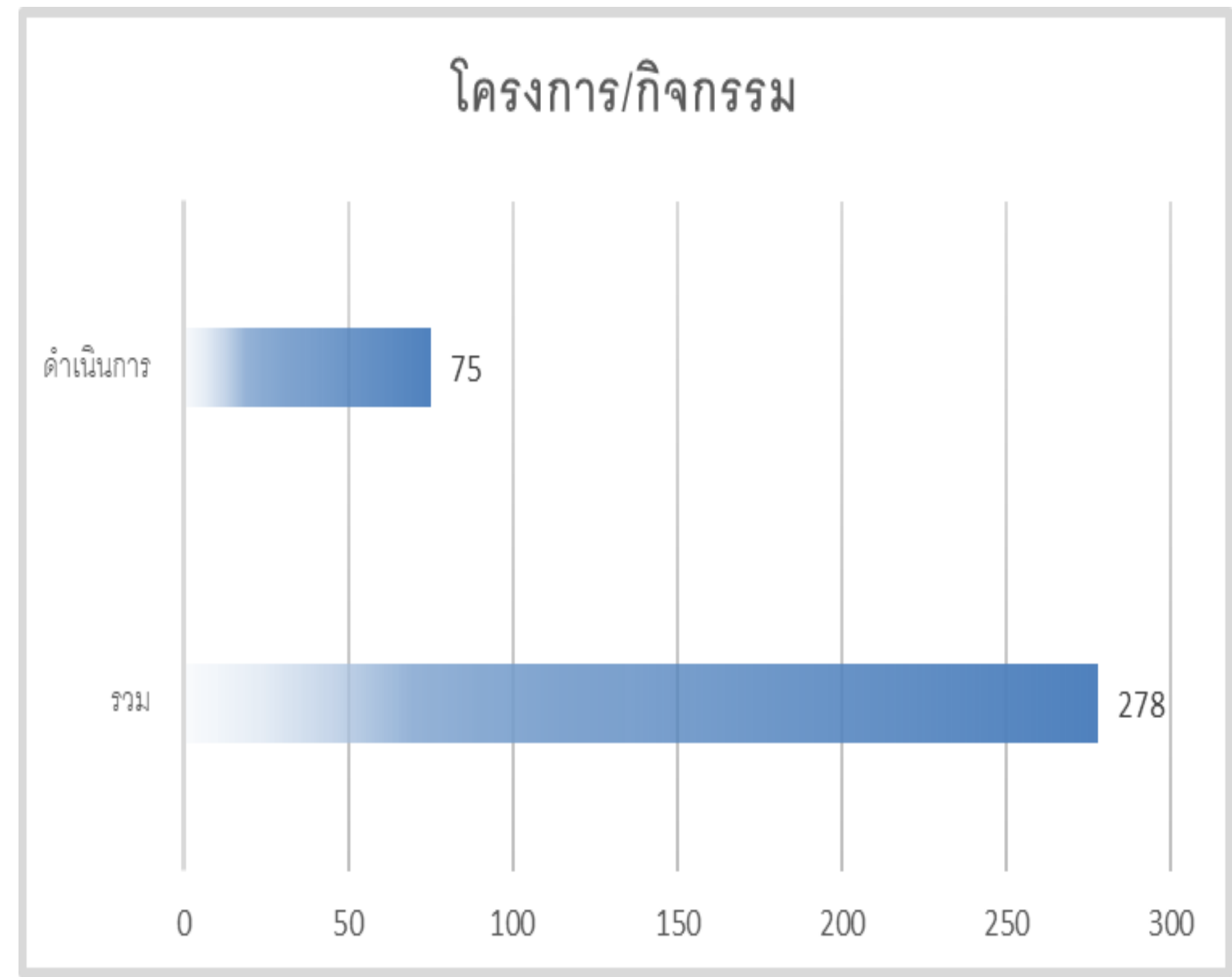

คิดเป็นร้อยละ 36.48

กราฟแสดงผลการใช้จ่ายงบประมาณของหน่วยงานในสังกัดสำนักงานอธิการบดี

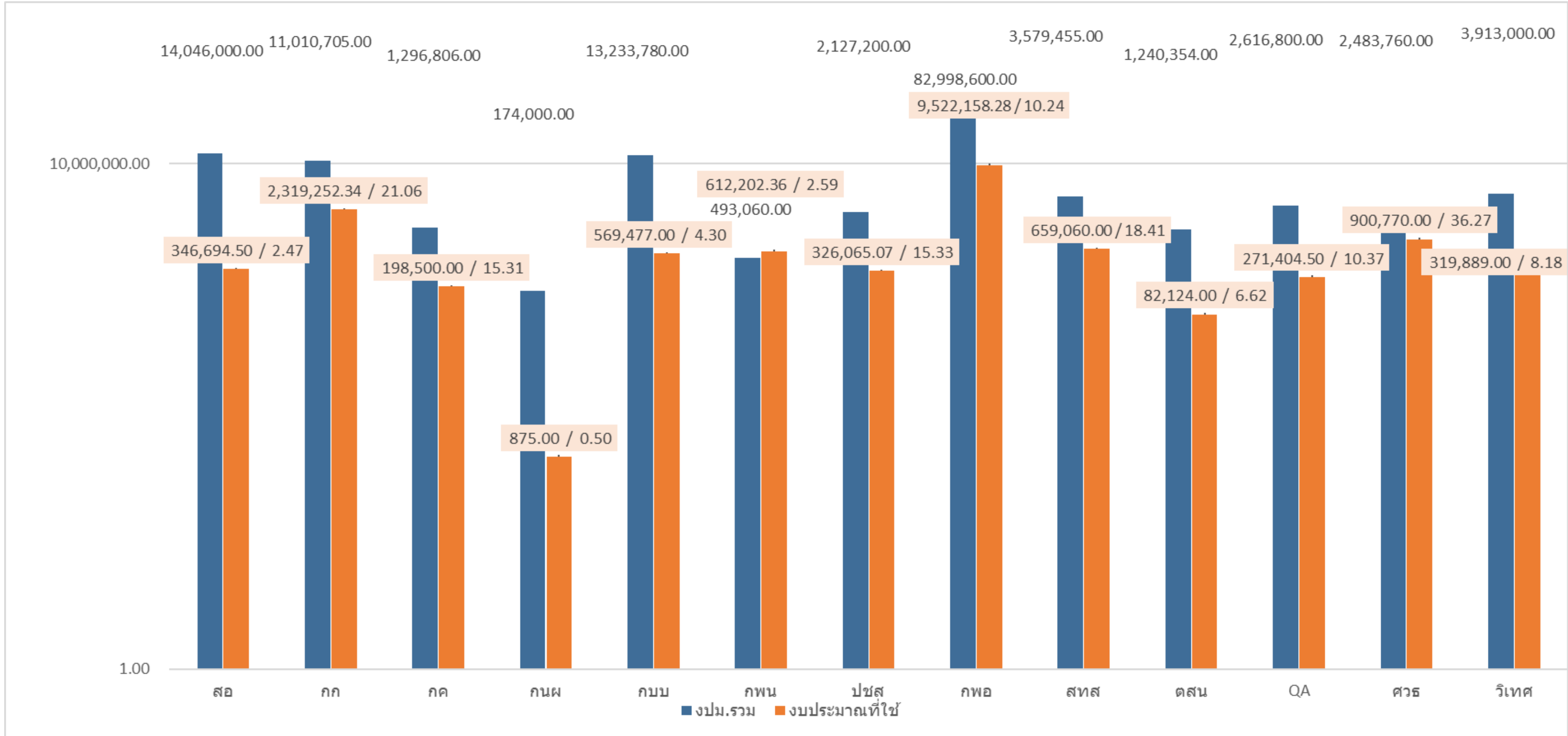

# ตัวชี้วัด

ตามแผนปฏิบัติการประจำปีงบประมาณ พ.ศ. 2568

ยุทธศาสตร์ / ตัวชี้วัด	หน่วยนับ	เป้าหมาย	ผู้รายงานข้อมูล
<b>ยุทธศาสตร์ที่ 1 การสนับสนุนยุทธศาสตร์มหาวิทยาลัย (5 ตัวชี้วัด)</b>			
1. ร้อยละของนักศึกษาที่ผ่านการส่งเสริมทักษะการดำรงชีวิตการทำงานในศตวรรษที่ 21 ให้เป็นบัณฑิตที่พึงประสงค์ของมหาวิทยาลัย และเป็นผู้ประกอบการที่มีคุณภาพ	ร้อยละ	90	กพน.
2. มีกิจกรรมร่วมกับเครือข่ายภายนอกในการส่งเสริมทักษะนักศึกษาให้เป็นบัณฑิตที่พึงประสงค์	กิจกรรม	3	กพน.
3. มีกิจกรรมสนับสนุนให้มีการจดทะเบียนทรัพย์สินทางปัญญา และการสร้างมูลค่าทรัพย์สินทางปัญญา	กิจกรรม	5	สทส.
4. ร้อยละนักศึกษาและบุคลากรที่ได้เข้าร่วมกิจกรรมด้านศิลปวัฒนธรรมภูมิปัญญาล้านนา และทรัพยากรธรรมชาติสิ่งแวดล้อม	ร้อยละ	80	ศวธ.

# ตัวชี้วัด

ตามแผนปฏิบัติการประจำปีงบประมาณ พ.ศ. 2568

ยุทธศาสตร์ / กลยุทธ์ / ตัวชี้วัด	หน่วยนับ	เป้าหมาย	ผู้รับผิดชอบข้อมูล
5. ร้อยละผลการประเมินของมหาวิทยาลัยทางด้านหลัก ธรรมาภิบาลตามเกณฑ์การประเมินคุณธรรมและความ โปร่งใสของหน่วยงานภาครัฐ (ITA)	ร้อยละ	88	กก.
<b>ยุทธศาสตร์ที่ 2 การพัฒนาและเสริมสร้างศักยภาพ การปฏิบัติงานของ สอ. (3 ตัวชี้วัด)</b>			
6. ผลการประเมินความพึงพอใจต่อการให้บริการภาพรวม ของสำนักงานอธิการบดี	คะแนน	4.50	ปชส.
7. มีการประกาศใช้คู่มือการปฏิบัติงานของหน่วยงานตาม ภารกิจหลักของหน่วยงานภายใต้การบริหารงานของ สำนักงานอธิการบดี บนหน้าเว็บไซต์ของหน่วยงาน	ร้อยละ	80	QA
8. หน่วยงานภายใต้การบริหารงานสำนักงานอธิการบดี มีผลความสำเร็จการพัฒนาและบริหารงานบุคลากร ไม่ต่ำกว่า ร้อยละ 90	หน่วยงาน	10	กบบ.

# ตัวชี้วัด

ตามแผนปฏิบัติการประจำปีงบประมาณ พ.ศ. 2568

ยุทธศาสตร์ / กลยุทธ์ / ตัวชี้วัด	หน่วยนับ	เป้าหมาย	ผู้รับผิดชอบข้อมูล
<b>ยุทธศาสตร์ที่ 3 การพัฒนาบริหารจัดการและสร้างฐานวัฒนธรรมองค์กร (3 ตัวชี้วัด)</b>			
9. หน่วยงานภายใต้การบริหารงานสำนักงานอธิการบดี มีผลความสำเร็จของการดำเนินงานตามแผนปฏิบัติ ราชการประจำปี ไม่น้อยกว่าร้อยละ 90	หน่วยงาน	12	ทุกหน่วยงาน
10. ผลการประเมินความสุขและความพึงพอใจของบุคลากร ภายใน	ร้อยละ	80	กพน.
11. ผลการประเมินคุณภาพภายในสายสนับสนุน (RMUTL-EP)	คะแนน	2.00	QA